П Р А З Д Н И К
Р У К О Д Е Л И Я

АХ ТЫ УЛИЦА ШИРОКАЯ БЫЛА

Осень в золотой косынке

4. ЖАТВА

Было у матушки двенадцать дочерей

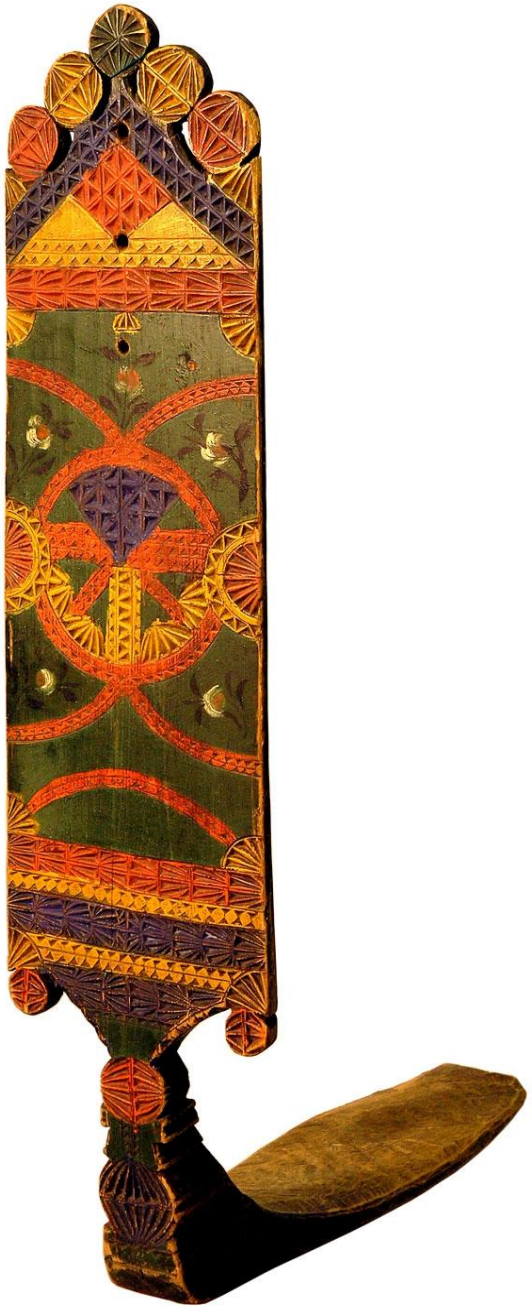

6. КАК ТКАЛИ ПРЯЖУ

КЛУБОЧЕК

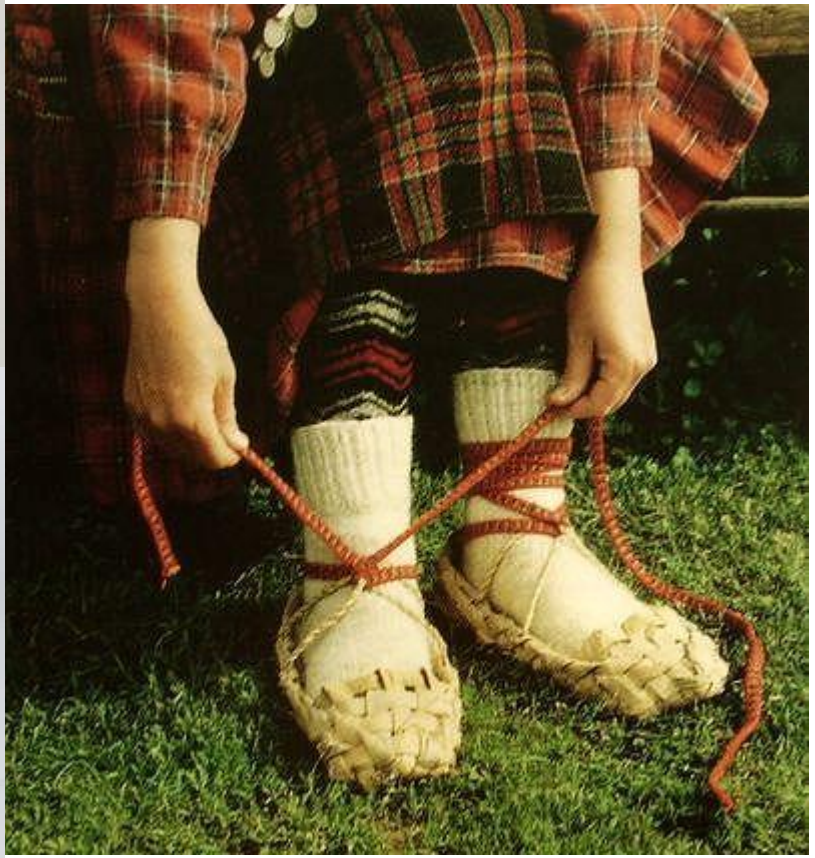

ВО КУЗНИЦЕ

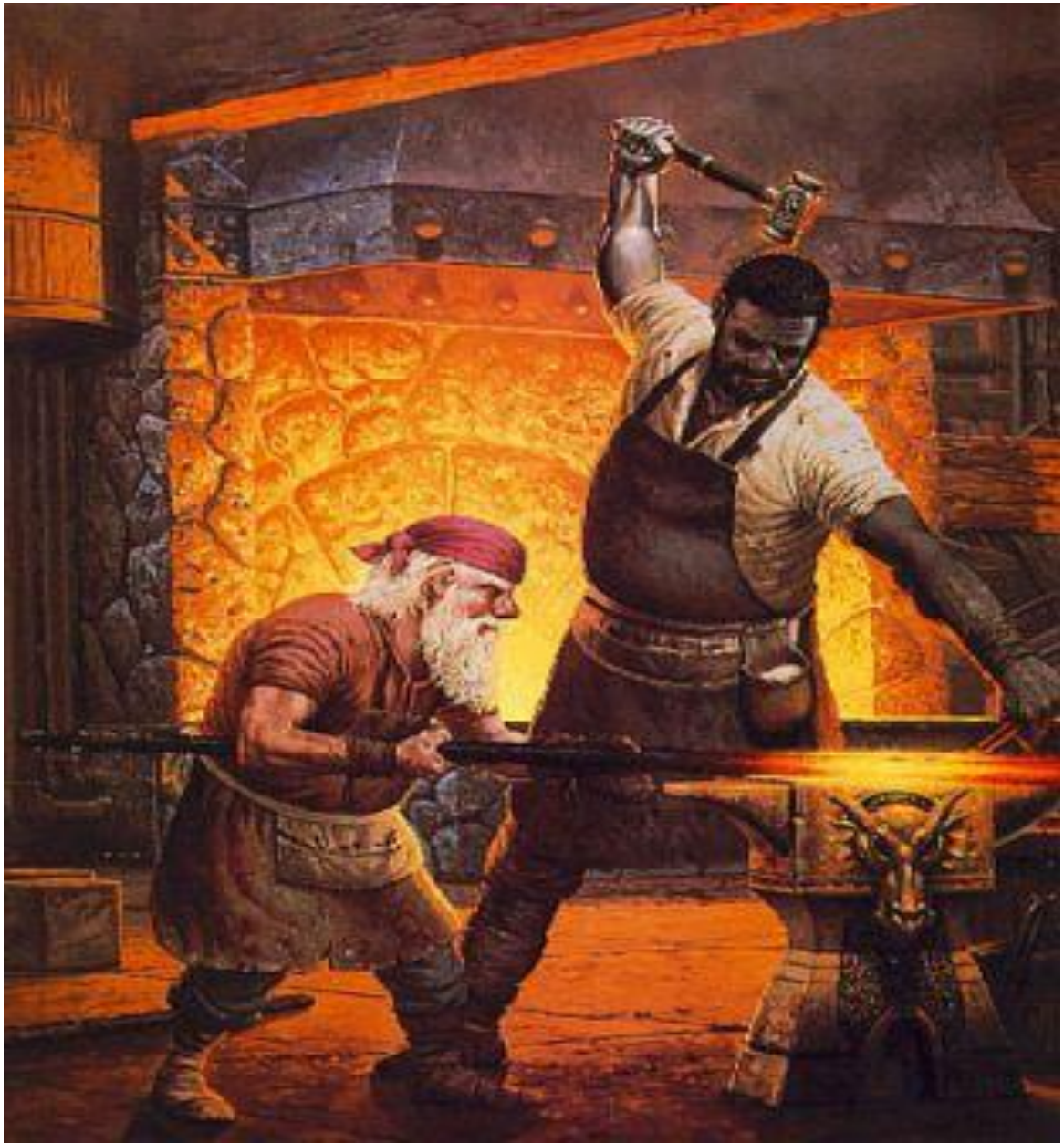

ЛОЖКИ ДЕРЕВЕНСКИЕ

ВАРЕНЬКА